



Ud at se.....

Nordre og Vestre Kirkegårde
I Aarhus

Fossilfri kremation

Eksisterende løsning

Olieforbrug: 70.000 liter

CO₂-udslip: 232,2 mT CO₂

Ny løsning

BioLPG 100 %: 50 mT

CO₂-udslip: 35,1 mT CO₂

Reduktion

Well-to-wheel reduktion 84 %*

*Energistyrelsen regner efter tank-to-wheel metoden, hvor man ikke indregner CO₂-udslippet fra hele produktets værdikæde. Efter tank-to-wheel metoden er BioLPG 100 % CO₂-neutral.

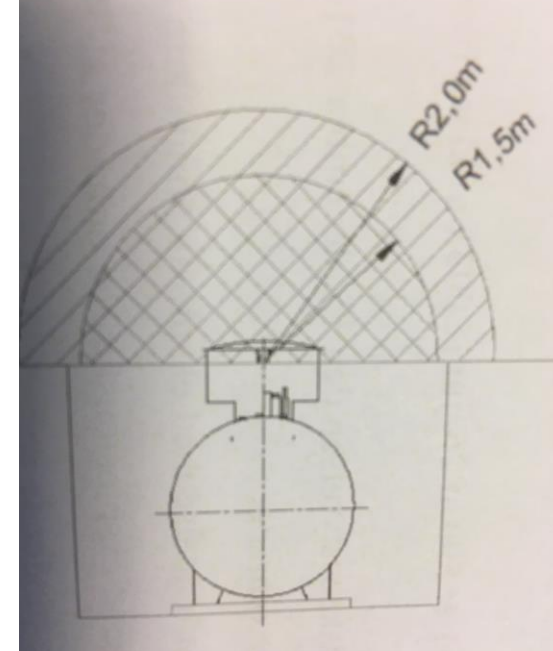

www.iscc-system.org

1. General information

Type of Product:	Other:
Type of Raw Material	Used cooking oil (UCO)
Additional Information (voluntary):	HVO Renewable propane made with UCO
Country of Origin (of the raw material):	Germany
Quantity:	4,500 mt <input type="checkbox"/> m ³ <input checked="" type="checkbox"/> metric tons
Energy content (MJ):	207.000 MJ Please specify Energy content in MJ per kg: 46

Gasforbrug?

Uvn: 1

Månedsrapport: juni 2019

Dag	Antal kremeringer	Gasforbrug Totalt [kWh]
1	4	891,0
2		0,0
3	5	1600,7
4	7	871,2
5	4	639,4
6	7	1116,5
7	4	386,8
8		0,0
9		0,0
10	3	1999,1
11	6	2191,4
12	5	584,8
13	5	683,9
14	6	1366,5
15	3	752,2
16		0,0
17	4	1293,4
18	5	274,5
19	5	742,3
20	5	584,6
21	4	689,7
22	4	932,5
23		0,0
24	5	1570,1
25	5	460,3
26	5	769,7
27	5	678,3
28	4	502,7
29	4	1280,2
30		0,0
31		
I alt	114	22861,8
I alt / per kremering		200,54

Hvad koster BioLPG?

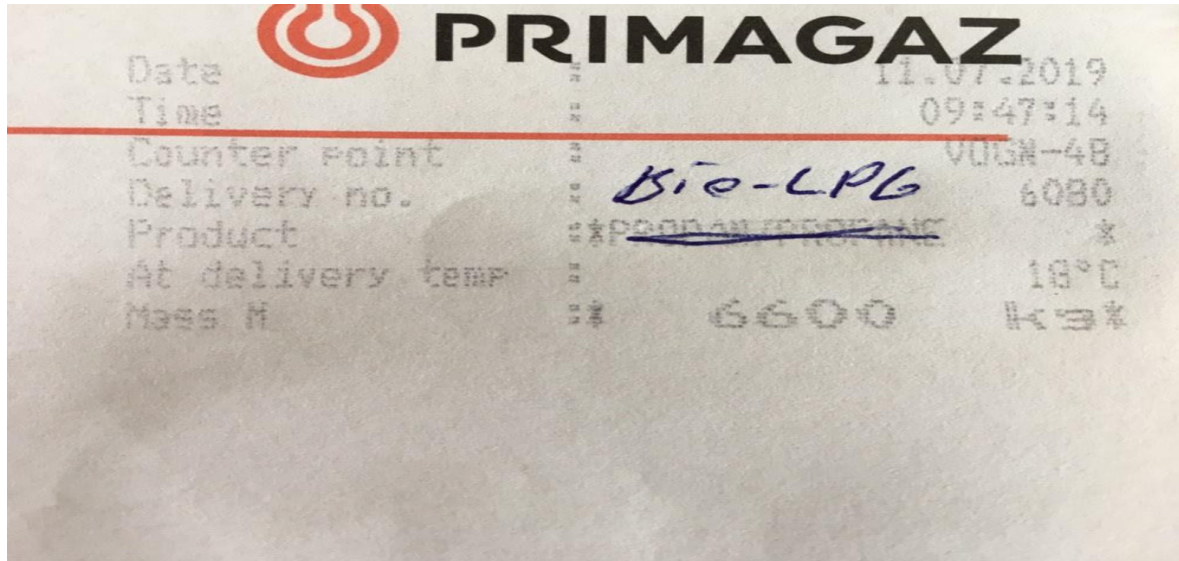

Linje	Varenr	Beskrivelse	Antal	Enhed	Enhedspris	Moms	Pris incl	Pris
1	5001	Propan i kg Standard varenr: 5710054050016 Basis-/ordremængde faktor: 1 Ordrelinjef: 0	6600.00	EA	0.0120000000000 pr. 1EA	25%		79.20 DKK
2	5003	BioLPG Premium Basis-/ordremængde faktor: 1 Ordrelinjef: 0	6600.00	EA	3.0000000000000 pr. 1EA	25%		19800.00 DKK

Linjesum i alt excl moms	19879.20 DKK
Afgift (Kategori:Excise , Pligtkode:61 , Afgift - NaN %)	20578.80 DKK
Gebyr (ADR) Momspligtig	194.00 DKK
Momsgrundlag	40652.00 DKK
Total momsbeløb (25.00 %)	10163.00 DKK
Fakturatotal incl moms	50815.00 DKK

Gravsteder i
forhold til
samlet
kirkegårdsareal
Perioden fra
1970 - 2018

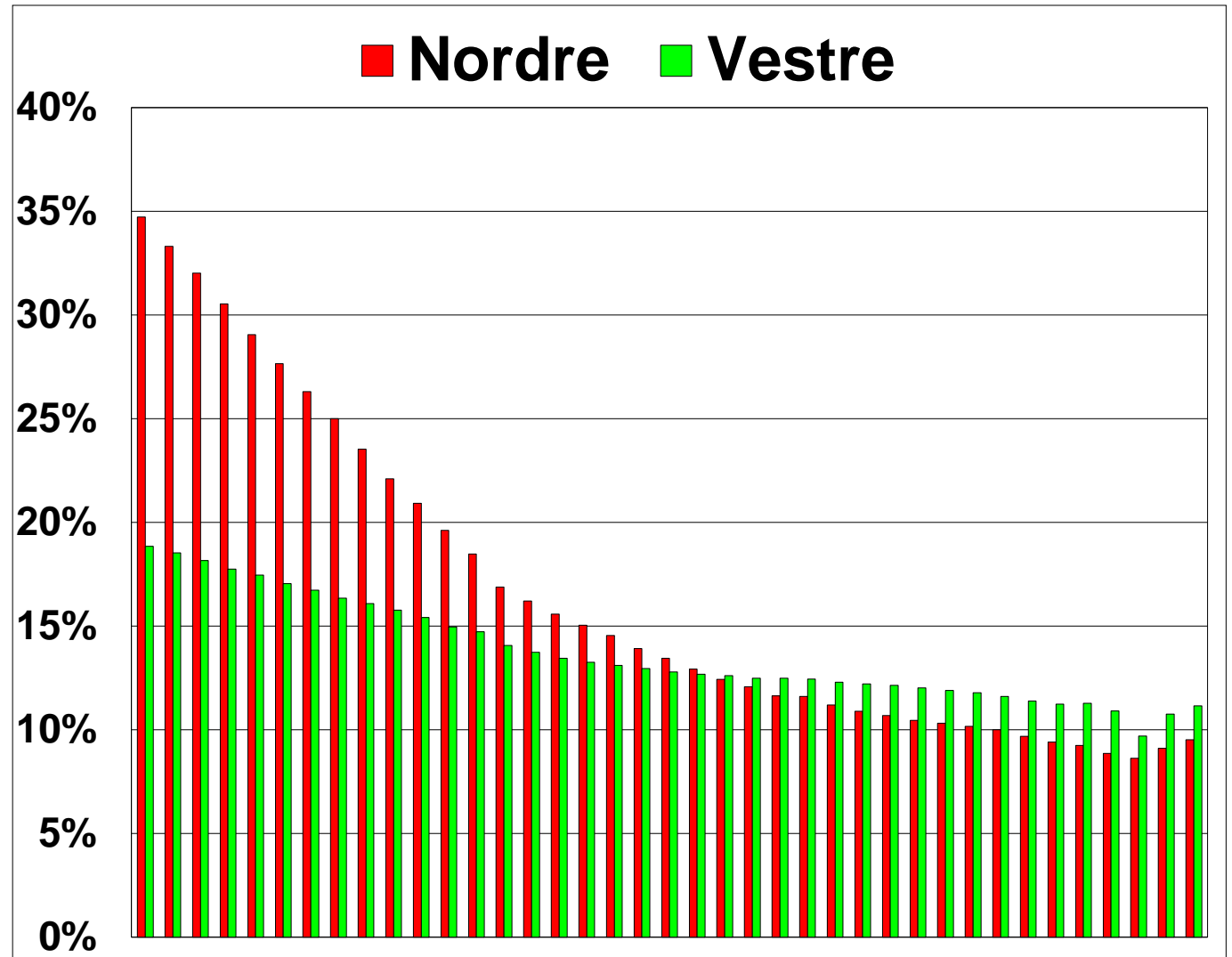

Dagens
program

Tirsdag d. 3. september	
09:00 – 09:30	CO ₂ regnskab, udviklingsplaner og driftspolitik v. Erik Bach, fuldmægtig, Aarhus kommunes kirkegårde.
09:30	Afgang med bus fra hotellet
10:00	Aarhus Vestre kirkegård <ul style="list-style-type: none">- Krematoriet- Muslimsk afdeling- En god historie v. Klaus Bertelsen, cand. mag
11:30	Afgang med bus til Nordre kirkegård
11:45	Nordre kirkegård, Skovkirkegård v. Allan Krarup Rask, projektleder
12:30 – 13:15	Frokost
13:15	Afgang med bus til Moesgaard
14:00	"De dødes liv" v. Anders Emil Rasmussen, museumsinspektør Moesgaard Museum. Udstilling samt kaffe på "taget"
16:00	Afgang med bus til hotellet
18:00	Velkomstdrink
18:30	Konferencemiddag

Praktisk

- Når vi kommer til Vestre Kirkegård deler vi os i 3 hold.
- Hold 1 går med Klaus Bertelsen til tyske soldater- og flygtningegrave
- Hold 2 går med Allan Rask for at se den muslimske afdeling
- Hold 3 går med Morten Aaby og Erik Bach til krematoriet. Her vil både Flexcon og Brandsoft EG også være til stede.

- Der vil være tale om 25 minutters sceancer. Når næste sceance starter skifter hold 1 til hold 2 o.s.v. så alle bliver guidet igennem de 3 ture.
- Ved ankomst til Nordre samles vi i kapellet.



Mere robust og serviceorienteret administration

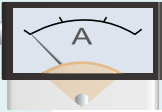

Aarhus Nordre Kirkegaard Kapel

© Copyright Lintech Solutions

Beskrivelse	Emne	Start/stop	Tidstempel
Event 1		Start	00:00:00
		Stop	00:00:00
Event 2		Start	00:00:00
		Stop	00:00:00

Opvarmning	
Temperatur i kapellet	21,5 °C
Luftfugtighed	51,8 %
Status varme	Slukket
Tid til næste opvarmning (min)	3 d 8 t 00 m
Tid til næste aktivitet (min)	3 d 22 t 07 m

Aktiviteter	
Nuværende aktivitet	Ukendt
Næste aktivitet	Ukendt

Temperatur sætninger	
Effektiv sætning	16,0 °C
Uden aktivitet - lukket	16,0 °C

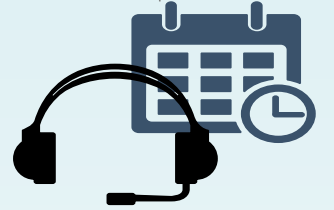
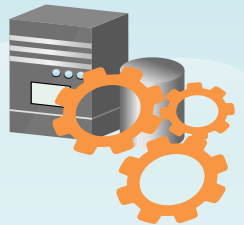

Bynaturindsats og biodiversitet

